

±111 485m
P=-104 315m

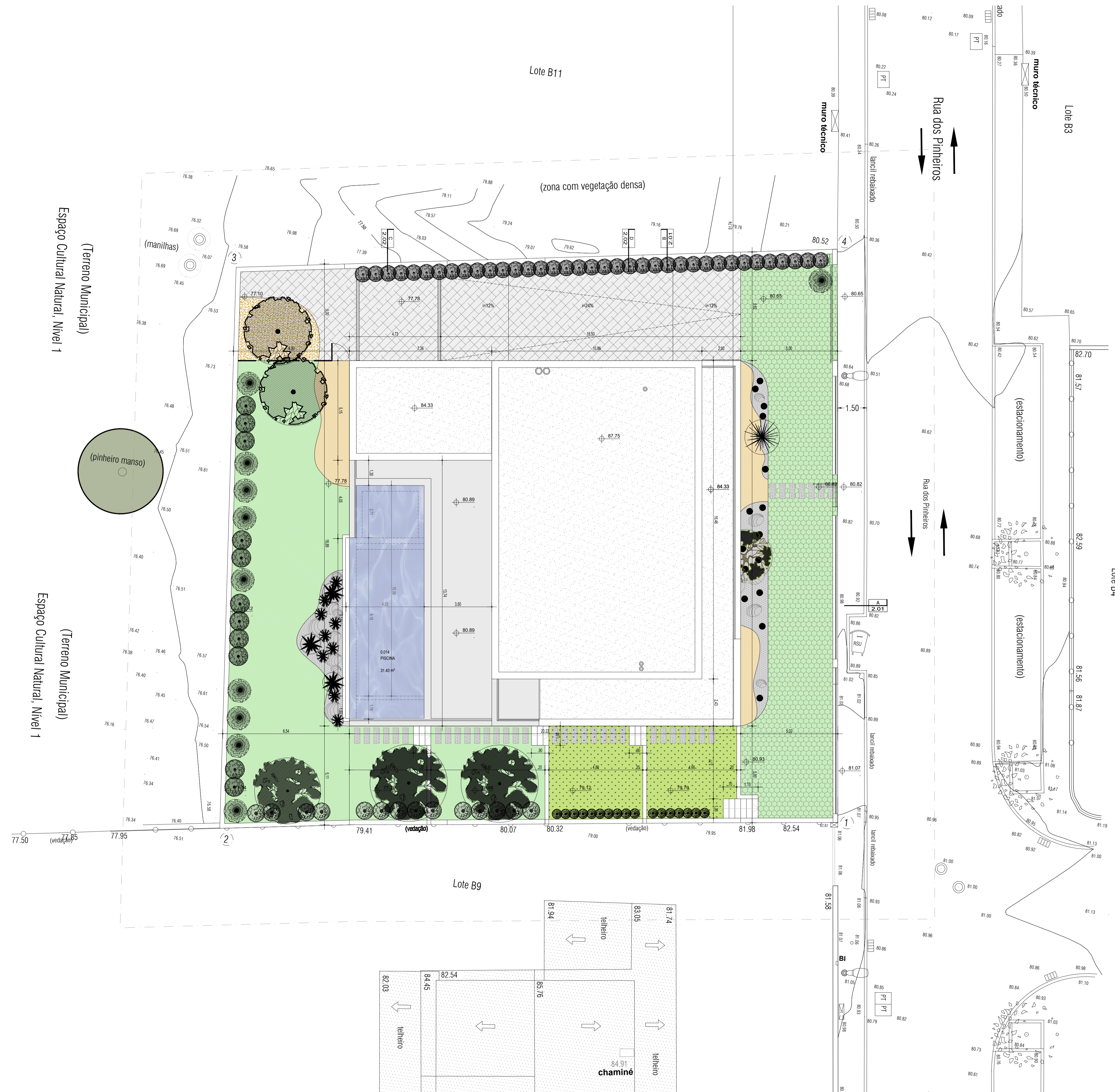

Rua dos Pinheiros

P=-104 375m

Arquitetura: 2022, 09/01/2024 | Projeto de Implantação sobre levantamento topográfico. Reservados todos os direitos. Proibida a reprodução total ou parcial sem autorização prévia do autor. Este documento é propriedade intelectual de C.H.L. Lda.

pinheiro manso

(manilhas)

Esta desenha é propriedade intelectual de autoria exclusiva do autor. Não podendo ser reproduzido ou usado para qualquer outro fim sem a autorização expressa do autor. Todas as cotas indicadas neste desenho devem ser devidamente confirmadas em obra.

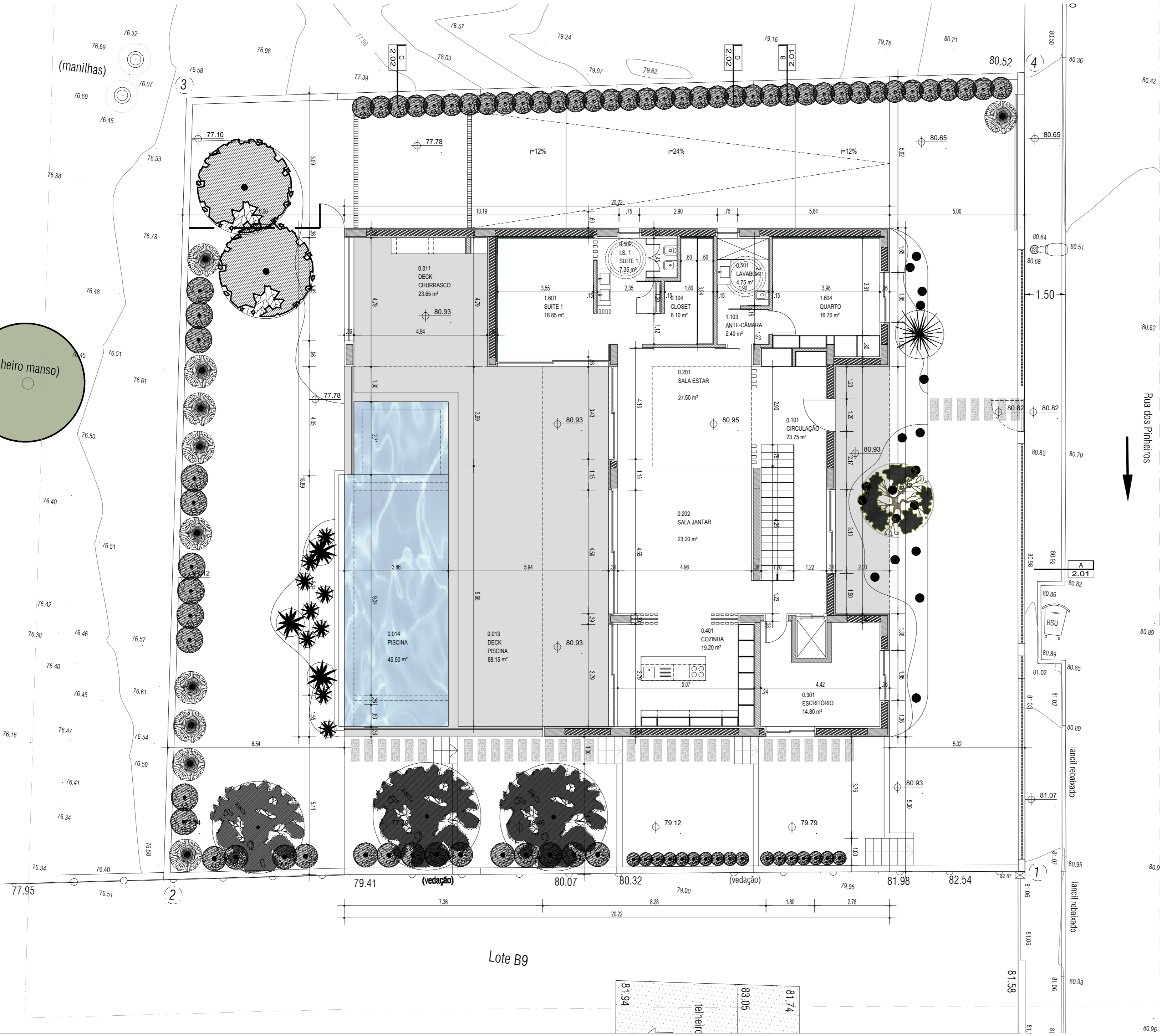

Rua dos Pinheiros

Lote B9

cliente
C.H.L. Lda
obra
MORADIA UNIFAMILIAR
local
ABUXARDA CASCAIS

MIQUEL MARQUES, arquitecto
FILIPA LOURENÇO, arquitecta

miguelmarques@net.sapo.pt
filipa.lourencos@net.sapo.pt
TEL: +351 214 881 621 FAX: +351 214 881 621
TEL: +351 96 865 8144 - 96 865 8144

especialidade
ARQUITECTURA
obra
COMUNICAÇÃO
PRÉVIA

designação
PLANTA
PISO 0

escala des. nº
1/100 1.03B
data
OUT.2024



Esta desenha e propriedade intelectual de autor. Não poderá ser reproduzido ou usado para qualquer outro fim sem a autorização expressa. Todas as cotas indicadas neste desenho devem ser devidamente confirmadas em obra. 2024.10.10_10_2024_10_10.dwg

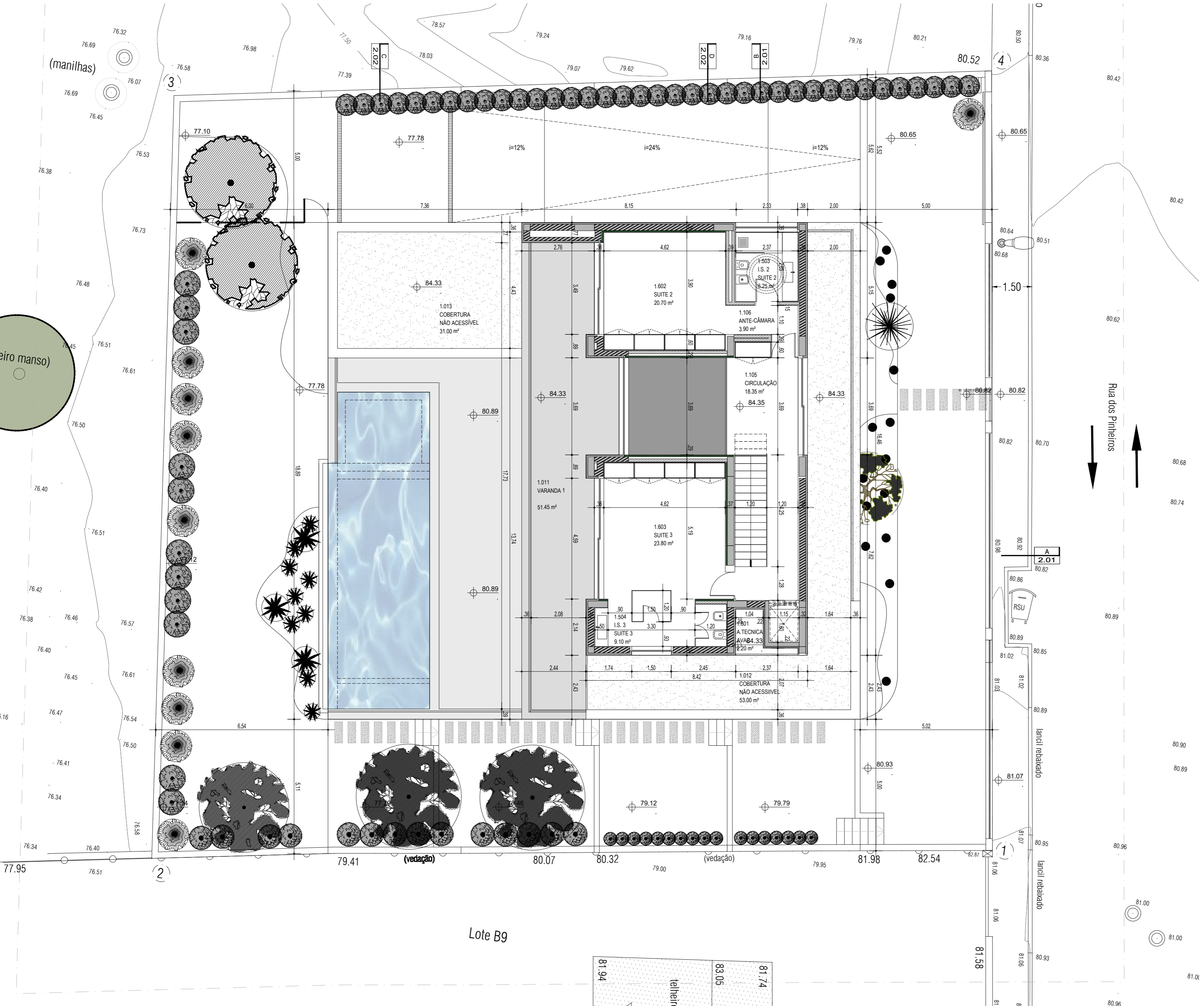

Lote B9

MIGUEL MARQUES, arquitecto
FILIPA LOURENÇO, arquitecta

cliente
C.H.L. Lda
obra
MORADIA UNIFAMILIAR
local
ABUXARDA

especialidade
ARQUITECTURA
COMUNICAÇÃO
PRÉVIA

designação
PLANTA
PISO 1

escala des. nº
1/100 1.04B
data
OUT.2024

Este desenho é propriedade intelectual deste atelier, não podendo ser reproduzido ou usado para qualquer outro fim sem a autorização expressa. Todos as cotas indicadas neste desenho devem ser devidamente confirmadas em obra. _part011_ 2024_10_2024_10_10_2024_10_10.dwg

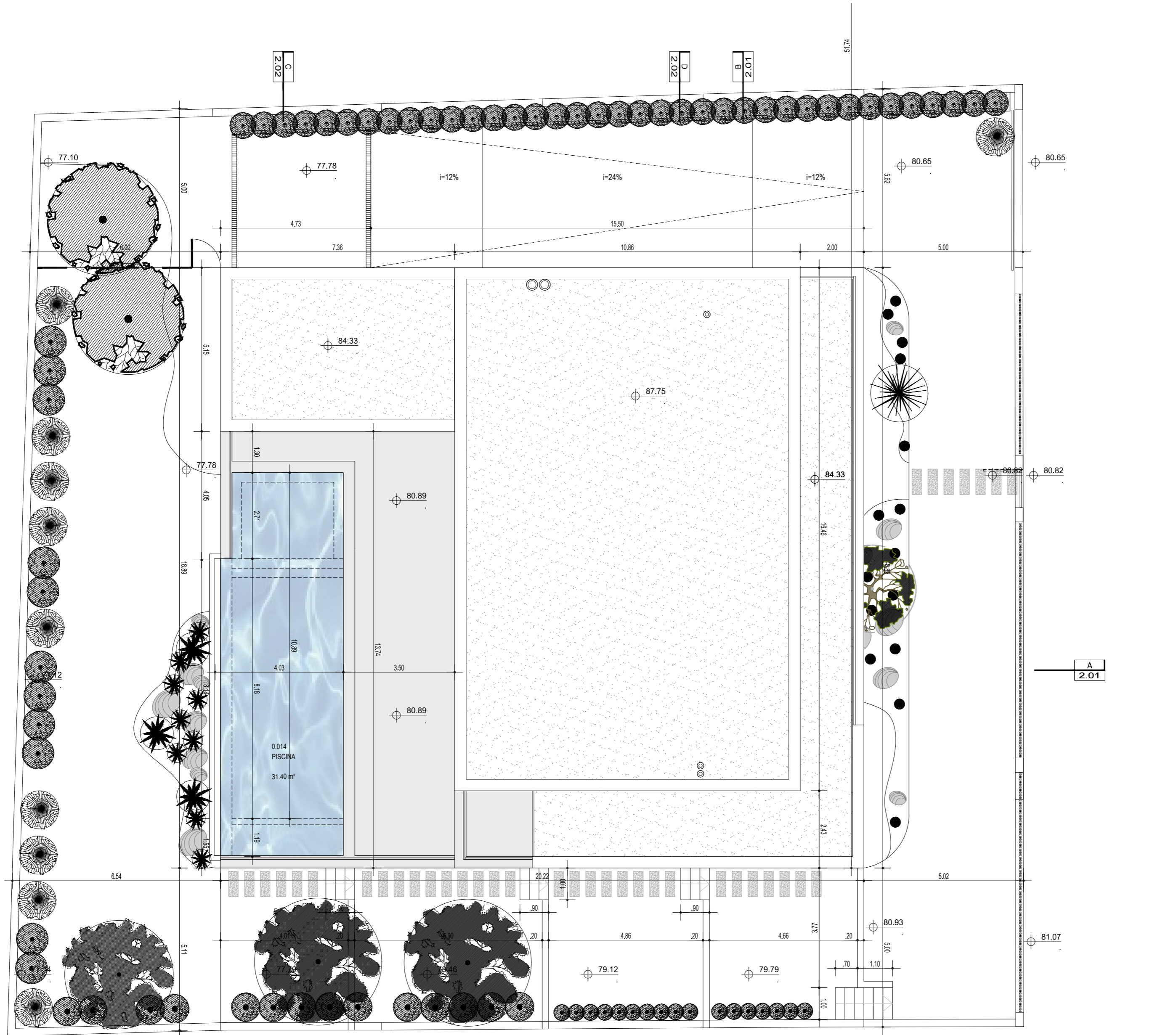

MIQUEL MARQUES, arquitecto
FILIPA LOURENÇO, arquitecta

cliente
C.H.L. Lda
MORADIA UNIFAMILIAR
local
ABUXARDA

CASCAIS

especialidade
ARQUITECTURA
fase
COMUNICAÇÃO

designação
PLANTA
PISO 1

PRÉVIA

escala
1/100
des. nº
1.04B
data
OUT.2024

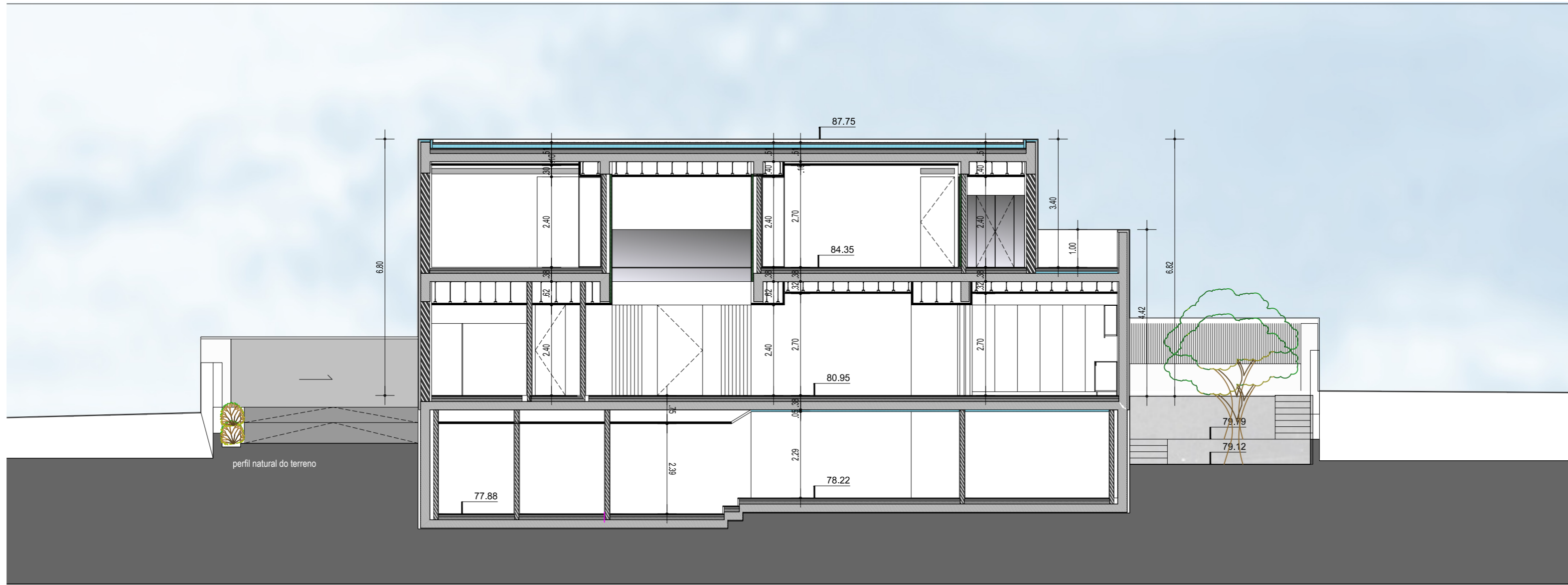

CORTE D

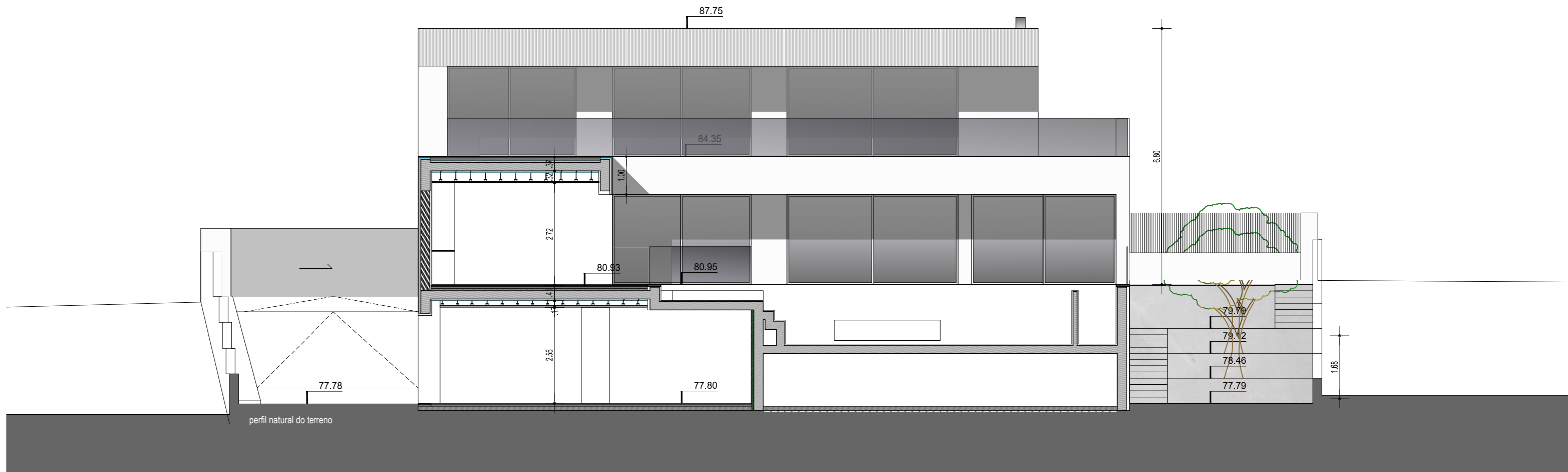

CORTE C

Este documento é propriedade intelectual de este atelier. Não poderá ser reproduzido ou usado para qualquer outro fim a não ser o aqui expresso. Todas as cotas indicadas neste desenho devem ser devidamente confirmadas em obra. | 30m11_18.10.2024-03_moradia.dwg

MIGUEL MARQUES, arquiteto
 FILIPA LOURENÇO, arquiteta

migmarques@net.sapo.pt
 filorenco2@sapo.pt

cliente
 C.H.L. Lda
 obra
 MORADIA UNIFAMILIAR
 local
 ABUXARDA

CASCAIS

especialidade
 ARQUITECTURA
 fase
 COMUNICAÇÃO
 PRÉVIA

designação
 CORTES
 C + D

escala
 1/100
 data
 OUT.2024

des. nº
 2.02B

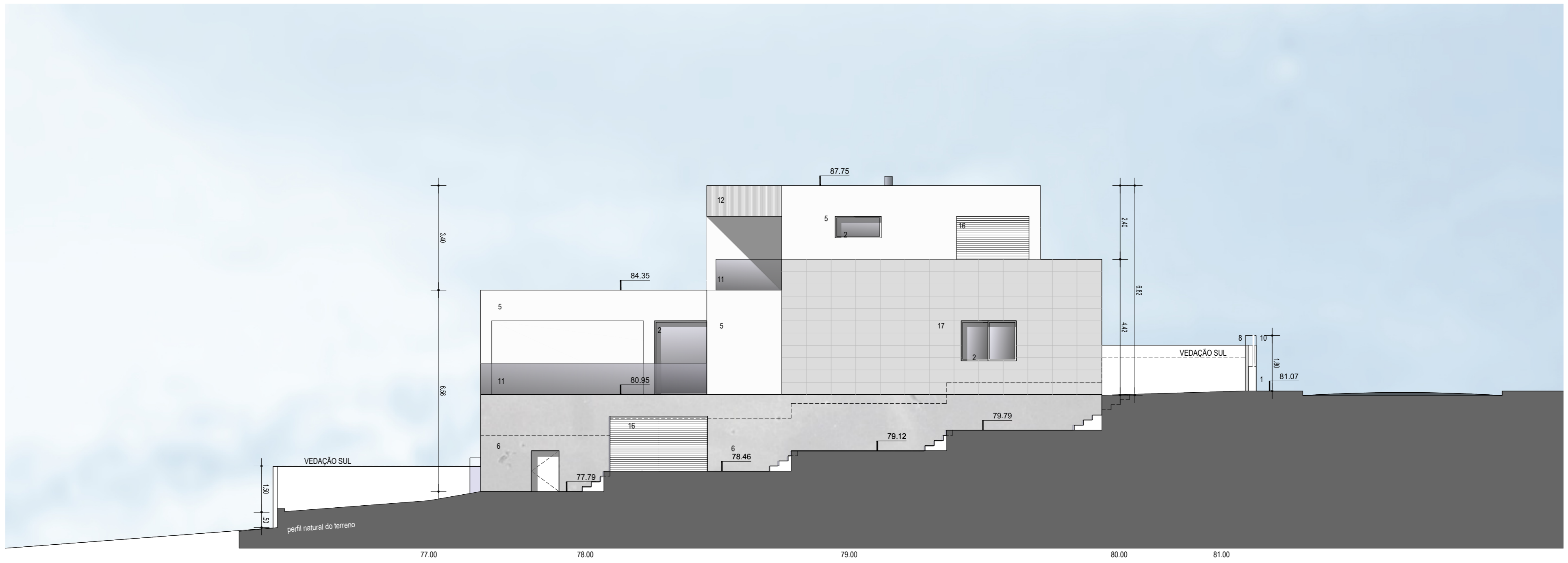

ALÇADO SUL



ALÇADO NORTE

Este documento é propriedade intelectual de Miguel Marques e Filipa Lourenço. Todos os direitos reservados. Não pode ser reproduzido ou usado para qualquer outro fim sem a autorização expressa. Todas as cotas indicadas neste documento devem ser devidamente confirmadas em obra.

LEGENDA DE MATERIAIS:

- | | | | | | |
|--|---|--|--|----------------------|------------------------------------|
| 1. REBOCO PINTADO COR BRANCO | 4. ESTORES EM ALUMÍNIO, COR CINZA GRAFITE | 7. CAPEAMENTO EM ZINCO COR QUARTZ ZINC | 10. PERFIS METÁLICOS COR CINZA GRAFITE | 13. VEDAÇÃO EM REDE | 16. GRELHA EM ALUMÍNIO COR GRAFITE |
| 2. CAIXILHARIA EM ALUMÍNIO LACADO, COR CINZA GRAFITE | 5. SISTEMA ETICS PINTADO COR BRANCO | 8. CHAPA METALIZADA, COR CINZA GRAFITE | 11. VIDRO LAMINADO | 14. BETÃO APARENTE | 17. CERÂMICO, COR CINZA |
| 3. COM VIDRO DUPLO TEMPERADO | 6. PEDRA RÚSTICA COR CINZA | 9. CANTARIAS EM PEDRA CINZA VALVERDE | 12. MADEIRA TERMOTRATADA | 15. PORTÃO COR CINZA | |

MIGUEL MARQUES, arquiteto
 FILIPA LOURENÇO, arquiteta
 miguelmarques@net.sapo.pt
 filipalourenco@net.sapo.pt
 TEL: +351 24 80 821 FAX: +351 24 80 821
 TUA: +351 96 302 478 FAX: +351 96 302 478

cliente
 C.H.L. Lda
 obra
 MORADIA UNIFAMILIAR
 local
 ABUXARDA CASCAIS

especialidade
 ARQUITECTURA
 fase
 COMUNICAÇÃO
 PRÉVIA

designação
 ALÇADOS
 NORTE E SUL

escala des. nº
 1/100 2.03B
 data
 OUT.2024



ALÇADO POENTE



ALÇADO NASCENTE

LEGENDA DE MATERIAIS:

- | | | | | | |
|--|---|--|--|----------------------|------------------------------------|
| 1. REBOCO PINTADO COR BRANCO | 4. ESTORES EM ALUMINIO, COR CINZA GRAFITE | 7. CAPEAMENTO EM ZINCO COR QUARTZ ZINC | 10. PERFIS METÁLICOS COR CINZA GRAFITE | 13. VEDAÇÃO EM REDE | 16. GRELHA EM ALUMÍNIO COR GRAFITE |
| 2. CAIXILHARIA EM ALUMINIO LACADO, COR CINZA GRAFITE | 5. SISTEMA ETICS PINTADO COR BRANCO | 8. CHAPA METALIZADA, COR CINZA GRAFITE | 11. VIDRO LAMINADO | 14. BETÃO APARENTE | |
| 3. COM VIDRO DUPLO TEMPERADO | 6. PEDRA RÚSTICA COR CINZA | 9. CANTARIAS EM PEDRA CINZA VALVERDE | 12. MADEIRA TERMOTRATADA | 15. PORTÃO COR CINZA | |

MIGUEL MARQUES, arquitecto
FILIPA LOURENÇO, arquitecta

cliente
C.H.L. Lda
obra
MORADIA UNIFAMILIAR
local
ABUXARDA

CASCAIS

especialidade
ARQUITECTURA
fase
COMUNICAÇÃO
PRÉVIA

designação
ALÇADOS
POENTE E NASCENTE

escala
1/100
des. nº
2.04B
data
OUT.2024

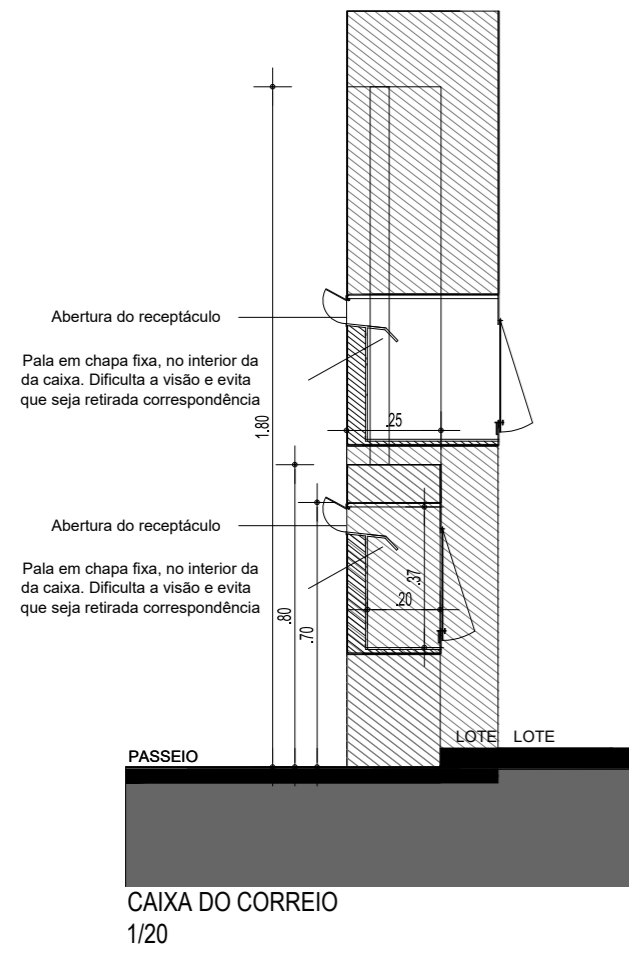

CAIXA DO CORREIO
1/20

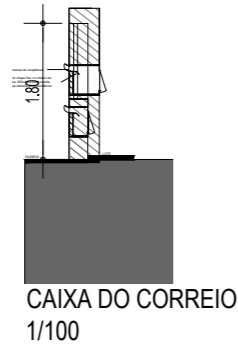

CAIXA DO CORREIO
1/100

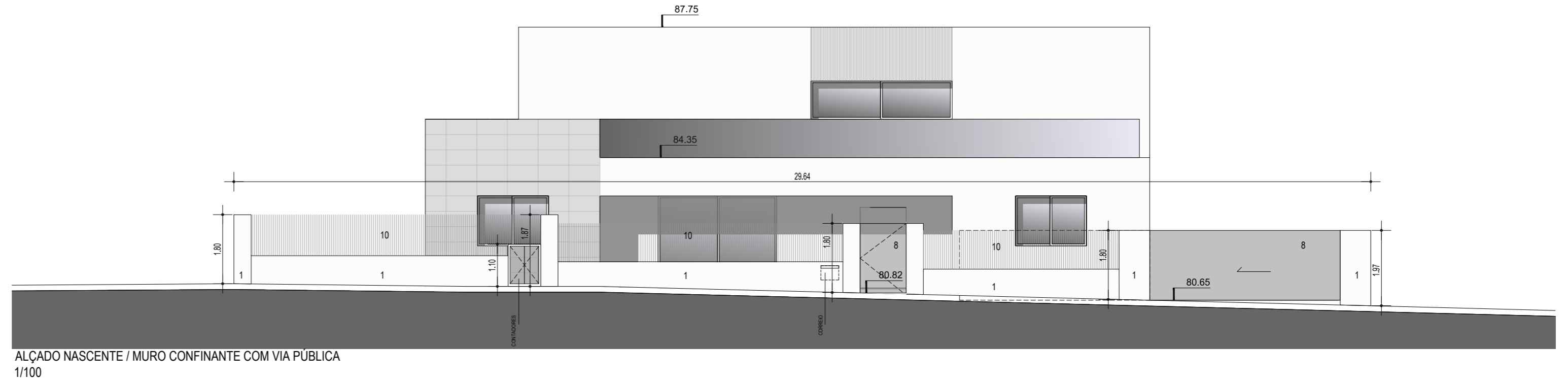

ALÇADO NASCENTE / MURO CONFINANTE COM VIA PÚBLICA
1/100

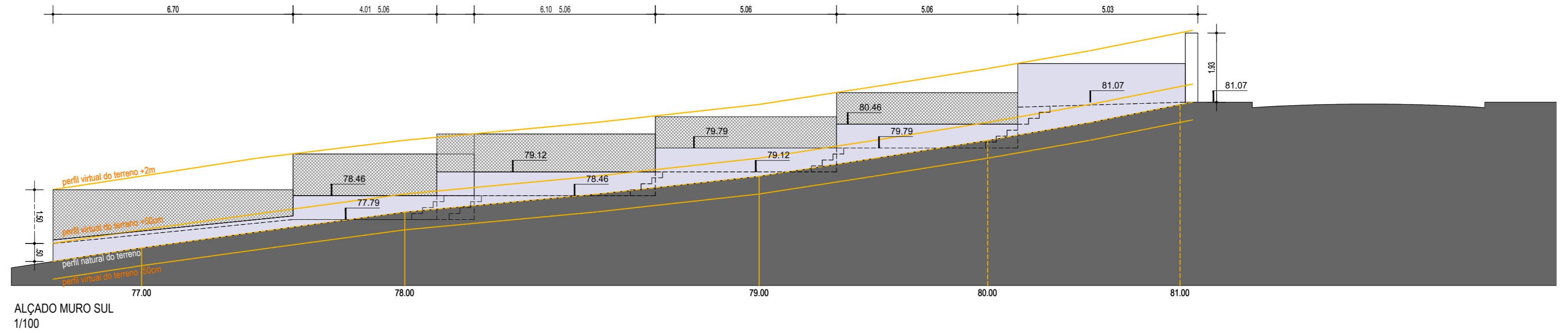

ALÇADO MURO SUL
1/100

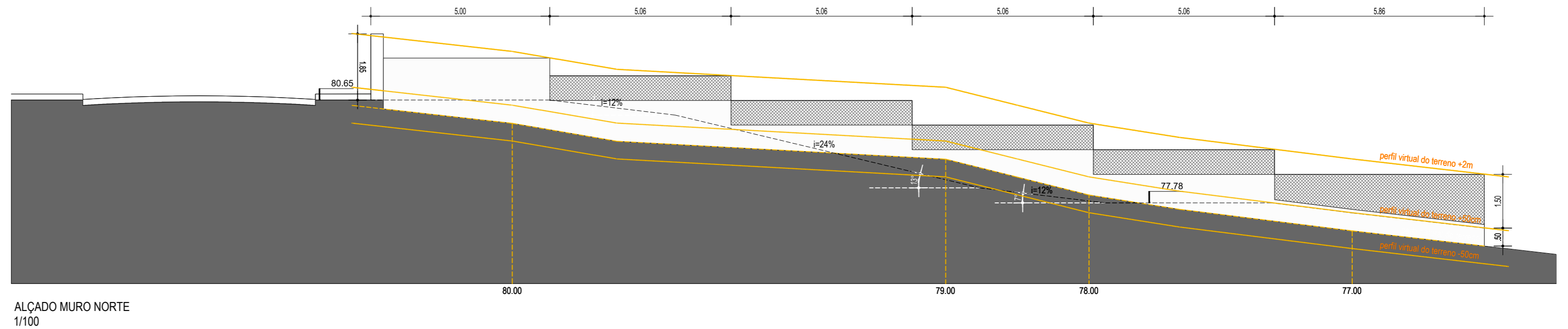

ALÇADO MURO NORTE
1/100

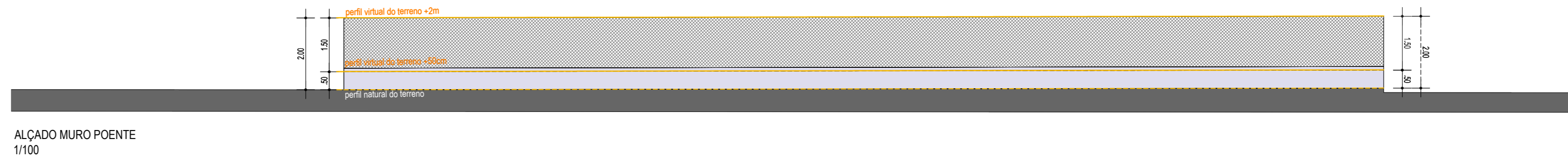

ALÇADO MURO POENTE
1/100

Este documento é propriedade intelectual de este atelier. Não poderá ser reproduzido ou usado para qualquer outro fim a não ser o aqui expresso. Todas as cotas indicadas neste documento devem ser devidamente confirmadas em obra. | 2021 | 10.10.2024 | 10.10.2024 | 10.10.2024

LEGENDA DE MATERIAIS:

- | | | | | | |
|--|---|--|--|----------------------|------------------------------------|
| 1. REBOCO PINTADO COR BRANCO | 4. ESTORES EM ALUMÍNIO, COR CINZA GRAFITE | 7. CAPEAMENTO EM ZINCO COR QUARTZ ZINC | 10. PERFIS METÁLICOS COR CINZA GRAFITE | 13. VEDAÇÃO EM REDE | 16. GRELHA EM ALUMÍNIO COR GRAFITE |
| 2. CAIXILHARIA EM ALUMÍNIO LACADO, COR CINZA GRAFITE | 5. SISTEMA ETICS PINTADO COR BRANCO | 8. CHAPA METALIZADA, COR CINZA GRAFITE | 11. VIDRO LAMINADO | 14. BETÃO APARENTE | |
| 3. COM VIDRO DUPLO TEMPERADO | 6. PEDRA RÚSTICA COR CINZA | 9. CANTARIAS EM PEDRA CINZA VALVERDE | 12. MADEIRA TERMOTRATADA | 15. PORTÃO COR CINZA | |

MIGUEL MARQUES, arquitecto
FILIPA LOURENÇO, arquitecta

cliente
C.H.L. Lda
obra
MORADIA UNIFAMILIAR
local
ABUXARDA

CASCAIS

especialidade
ARQUITECTURA
fase
COMUNICAÇÃO
PRÉVIA

designação
ALÇADOS MUROS

escala
1/100
des. nº
2.05B
data
OUT.2024